



CÂMARA MUNICIPAL DE
MOGI DAS CRUZES

ESTADO DE SÃO PAULO

Indicação Nº 413 /2022

Senhor Presidente,

Senhoras Vereadoras, Senhores Vereadores,

APROVADO
Sala das Sessões, em 28/02/2023
2.º Secretário

Indico ao Excelentíssimo Senhor Prefeito Municipal, após ter ouvido o Douto Plenário obedecida às formalidades regimentais, que se digne a Vossa Excelência encaminhar à **SECRETARIA DO VERDE E MEIO AMBIENTE** para realizar o serviço de **PODA DE ADEQUAÇÃO DA ÁRVORE NA RUA BENEDICTO PINHAL, EM FRENTE AO Nº 128, VILA NOVA CINTRA – MOGI DAS CRUZES.**

Esta indicação se faz necessária, pois os munícipes estão preocupados com acidentes que podem ser causados pelo descuido com as árvores, cujos galhos ameaçam quebrar e a cair, após chuva ou ventania, em cima dos veículos e pessoas. Os moradores também relatam que usuários de drogas se escondem nos galhos para o consumo dos entorpecentes.

Na esperança de ver atendida esta solicitação, aproveito a oportunidade para reiterar a Vossa Excelência, os meus sinceros votos de elevada estima e consideração.

Plenário Ver. Luiz Beraldo de Miranda, 14 de fevereiro de 2023

Carlos Lucareski

Vereador – PV

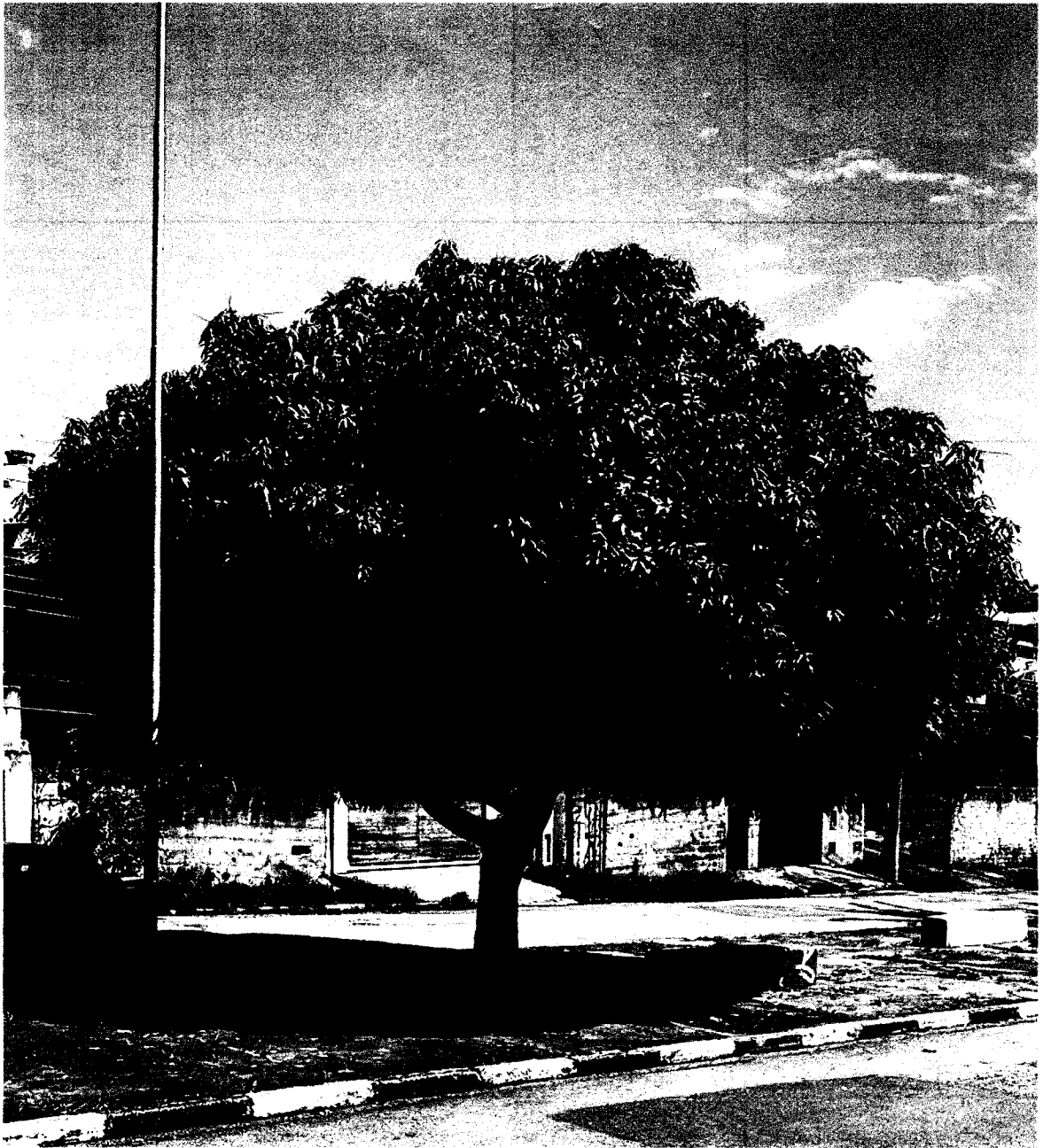

**PODA DE ADEQUAÇÃO DA ARVORE NA RUA BENEDICTO PINHAL,
EM FRENTE AO Nº 128, VILA NOVA CINTRA – MOGI DAS CRUZES.**